



# ALTINÖZÜ

## ZEYTİN KUPASI DAĞ BİSİKLETİ YARIŞI

### 27-28 EKİM 2017 ALTINÖZÜ/HATAY

#### YARIŞMA BİLGİLERİ

Başlangıç Yeri	: Altınözü Kaymakamlığı önü
Bitiş Yeri	: Altınözü Milli İrade Parkı önü
Kategoriler	: Erkekler, Kadınlar, Genç Erkekler, Mastırlar
Mesafe	: 28 km.

#### PROGRAM

##### 27Ekim 2017 Cuma

15:30-17:30	: Kayıt İşlemleri (Altınözü Kaymakamlığı Toplantı Salonu)
17:30-18:30	: Teknik Toplantı (Altınözü Müftülüğü Toplantı Salonu)
19:00-20:00	: Akşam Yemeği (Yunushanı İlk-Ortaokulu Bahçesi)
20:00-22:30	: Müzik-Eğlence Programı (Yunushanı İlk-Ortaokulu Bahçesi)

##### 28 Ekim 2017 Cumartesi

08:00-09:00	: Kahvaltı (Milli İrade Parkı Kafeteryası)
09:30	: Toplanma ve Kontrol (Hükümet Konağı Bahçesi)
10:00	: Erkekler (U23/Elitemen)
10:05	: Kadınlar
12:00-13:30	: Öğle Yemeği (Milli İrade Parkı Kafeteryası)
14:00	: Genç Erkekler (16-17)
14:05	: Masters 30+ (30-39)
14:10	: Masters 40+
15:45	: Halk Oyunları Gösterisi (Milli İrade Parkı)
16:00	: Ödül Töreni (Milli İrade Parkı)
16:30	: Kapanış

## KATEGORİLER

- Genç Erkekler (16-17) (Aile ferdi ile birlikte yarış alanında olmak zorundadır.)
- Erkekler (U23/Elitemen) (18+)
- Kadınlar (18+)
- Masters 30+ (30-39)
- Masters 40+ (40+)

## PARKUR BİLGİLERİ

Yarışma Altınözü merkezde Kaymakamlık binasının önünden başlayarak Altınözü sınırları içinde Yenihisar – Akamber Köyü sapağı – Akdarı Köyü – Yunushanı Köyü sapağı - Roma Mezarları (Necropolis) – Gelinler Dağı – Kozkalesi (örenyeri) – Kozkalesi Köyü – Kamberli Köyü – Yenihisar – Altınözü Merkez’de Milli İrade Parkı önünde tamamlanacaktır. Büyük bir risk taşımayan ve oldukça keyifli olan parkura, yer yer güvenlik şeritleri çekilmiş ve yön tabelaları konulmuştur. Ayrıca Parkur haritasından da ayrıntılar incelenebilir.

<b>MESAFE</b>	<b>GÜZERGAH</b>	<b>İRTİFA</b>
0 Km.	Altınözü (Hükümet Konağı önü)	268 m. (ÇIKIŞ/START)
1.6 Km.	Yenihisar (Gidiş)	237 m.
3.1 Km.	Akamber Sapağı	283 m.
5.2 Km.	Akdarı Merkez	412 m.
8.1 Km.	Yunushanı Sapağı	498 m.
8.2 Km.	Roma Mezarları (Necropolis)	500 m.
10.8 Km.	Gelinler Dağı	562 m.
13.6 Km.	Kozkalesi (Örenyeri)	386 m.
15.0 Km.	Kozkalesi Merkez	383 m.
20.4 Km.	Kamberli Merkez	400 m.
24.8 Km.	Yenihisar (Dönüş)	237 m.
28.0 Km.	Altınözü (Milli İrade Parkı)	242 m. (VARIŞ/FINISH)

## ÇIKIŞ SIRASI

10:00	Erkekler (18+)
10:05	Kadınlar (18+)
12:00-13:30	Öğle Arası
14:00	Genç Erkekler (16-17)
14:05	Masters 30+ (30-39)
14:10	Masters 40+

## KONAKLAMA

**NOT:** İl dışından gelen sporcular 27 Ekim 2017 Cuma ve 28 Ekim Cumartesi gecesi Yunushanı Köyündeki çadır kamp alanında ücretsiz konaklayabilecekleri gibi ilk kayıt yaptıran ve konaklama talebinde bulunan 50 sporcunun 27 Ekim 2017 Cuma gecesi konaklaması imkânlar nispetinde Altınözü Kaymakamlığı tarafından karşılanacaktır.

## PARKUR HARİTASI VE YÜKSEKLİK PROFİLİ

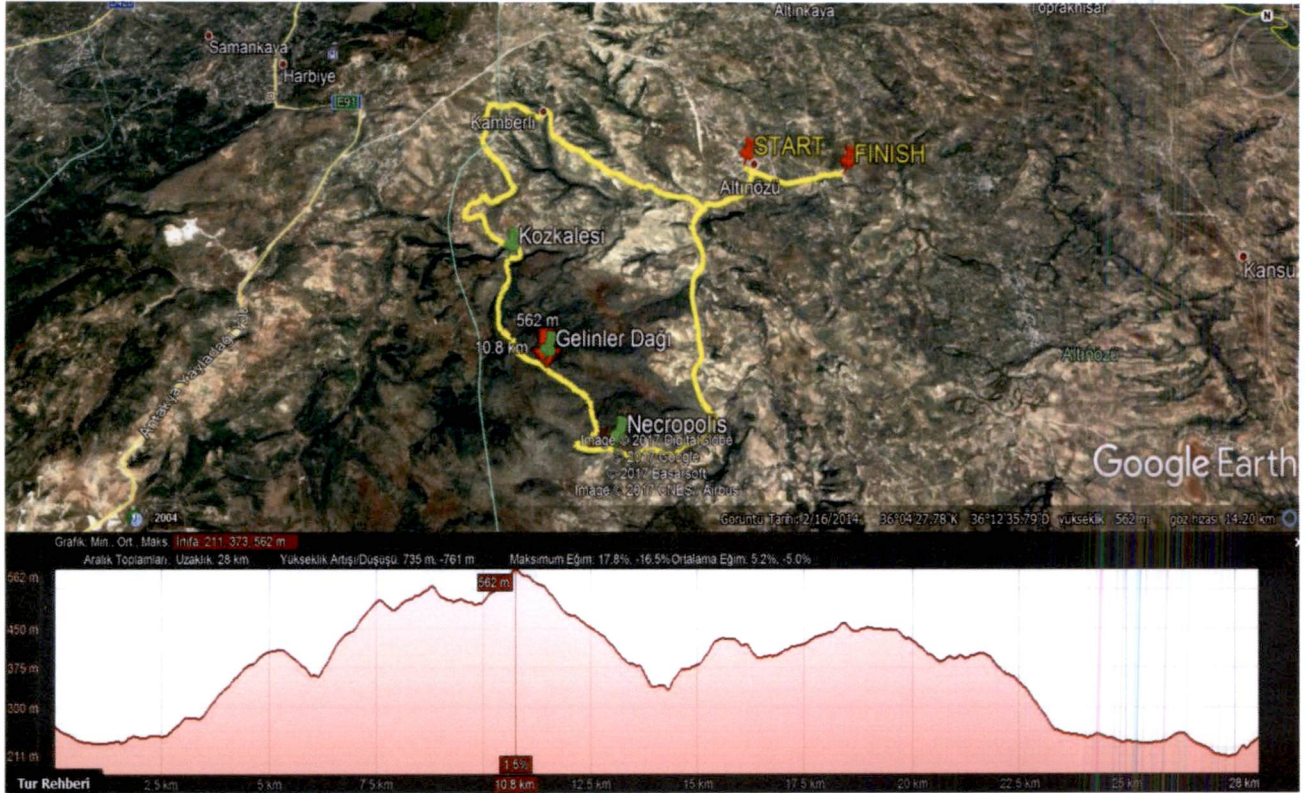

### KAYIT

**Önemli Duyuru:** Türkiye Bisiklet Federasyonu'nun aldığı karar doğrultusunda 2017 yılından itibaren tüm özel yarışlara lisans zorunluluğu getirilmiştir. Yarışmaya 2017 yılı vizeli lisanslarınızla katılmanız gerekmektedir.

**Kayıtçın:** [https://docs.google.com/forms/d/e/1FAIpQLSerTTEvpVOOxd\\_f0dJXiO1ysMXD85cb916Q8D\\_oSxsC8hF\\_cfQ/viewform](https://docs.google.com/forms/d/e/1FAIpQLSerTTEvpVOOxd_f0dJXiO1ysMXD85cb916Q8D_oSxsC8hF_cfQ/viewform) adresinden Başvuru Formunu doldurarak ya da aşağıdaki iletişim numaralarıyla irtibata geçerek ön kayıt yapabilirsiniz.

- Sporcuların sırt numaraları ve bisiklet kadro numaraları kayıt esnasında görevliler tarafından verilecektir.

### ÖDÜL TABLOSU

• Yarışmaya katılan sporculara, yanında gelen idareci ve antrenörlere özel yarış olması nedeniyle Federasyon tarafından herhangi bir ödeme yapılmayacaktır.

• Yarışmalarda İlk 5 dereceye giren sporculara Organizasyon tarafından para ödülü verilecektir. Ayrıca ilk 3 dereceye giren sporculara madalya takılacaktır.

KATEGORİLER	JUNIORS	ELITE MEN	WOMEN	MASTER 30+	MASTER 40+
YAŞ	(16-17)	(18+)	(18+)	(30-39)	(40+)
1.	500,00 TL	600,00 TL	500,00 TL	500,00 TL	500,00 TL
2.	400,00 TL	500,00 TL	400,00 TL	400,00 TL	400,00 TL
3.	300,00 TL	400,00 TL	300,00 TL	300,00 TL	300,00 TL
4.	200,00 TL	300,00 TL	200,00 TL	200,00 TL	200,00 TL
5.	100,00 TL	200,00 TL	100,00 TL	100,00 TL	100,00 TL
TOPLAM	1.500	2.000	1.500	1.500	1.500

## GENEL YARIŞ KURALLARI

- Yarışmalarda UCI ve Türkiye Bisiklet Federasyonu Dağ Bisikleti Yarışma Kuralları geçerlidir. Tüm sporcuların bu kurallara uyması zorunludur.
- Dağ Bisikleti Yarışı, 1 günde ve 4 erkek, 1 kadın toplam 5 kategoride yapılacaktır. Parkur uzunluğu 28 km'lik arazi ve yol sürüşüdür.
- Sporcular yarışmaya GSGM İl müdürlükleri tarafından verilmiş bireysel ya da kulüp bisiklet lisansı ile katılacaktır.
- Sadece kayıt yaptırmış lisanslı sporcular yarışmalara katılabilir. Lisansların geçerli olup olmadığı kayıtlar sırasında görevliler tarafından kontrol edilecektir.
- Sporcuların antrenman ve müsabaka esnasında Milli Takım kıyafetlerini, dünya şampiyonu renkleri taşıyan forma, tayt, aksesuar, vb. giysileri ve 2017 yılında UCI'a kayıtlı profesyonel bisiklet takımlarının formalarını giymeleri yasaktır. UCI 3.1 maddesine istinaden sporcular kulüp adına yarışiyorsa kulüp forması, ferdi yarışiyorsa tek renk taşıyan forma giyeceklerdir.
- 4.1.034 Her yarışmacı sporun karakterine uygun bir şekilde davranmalı ve hızlı olan yarışçıya engel olmaksızın yol vermelidir.
- 4.1.035 Bir yarışçı herhangi bir nedenle parkur dışına çıkarsa, parkura çıktığı yerden girmelidir. Eğer Komiserler Kurulu Başkanı yarışçının bir avantaj elde ettiğine karar verirse yarışçı diskalifiye edilir (DSQ).
- 4.1.036 Yarışçılar doğaya saygı göstermeli ve yarış parkurunda çevre kirliliğine yol açmamalıdır.
- 4.1.037 Parkuru değiştiren biri bulunduğunda akreditasyonu elinden alınır ya da söz konusu kişi yarışçı ise diskalifiye edilir (DSQ).
- 4.1.038 Yarışçıların telsiz veya diğer yöntemlerle iletişim kurmaları yasaklanmıştır.
- 4.1.039 Metal çivi veya vida kullanan lastikler yasaklanmıştır.
- Sporcuların MTB bisikleti ve KASK kullanmaları zorunludur.
- Tüm kayıtlı sporcular ya da onları temsil eden antrenörleri, Teknik Toplantıda bulunmakla yükümlüdür.
- Her sporcu, yarışın başlamasından en az 30 dakika önce alanda hazır bulunmak ve kategorisine göre ayrılmış bölgede beklemek zorundadır.
- Diğer sporcularla yakın temastan mümkün olduğunca kaçınılacaktır. Zorunlu haller dışında, bireysel veya ortak bir çıkar için başka bir sporcuyu fiziken çekmek veya itmek ceza maddelerine göre cezalandırılacaktır.
- Parkurda Hakem Kontrol Noktaları, Güvenlik Kontrol Noktaları, Feedzone noktaları ve Ambulans bulunacaktır.
- Yarışmalara kayıt yaptıran ve katılan tüm yarışmacılar bu maddeleri kabul etmiş sayılır. Organizatör, uygunsuz davranış ve diğer yarışmacı grupların performansını etkileyecek her türlü olay karşısında yarışmacıları diskalifiye etme hakkına sahiptir.

## DİSKALİFİYE SEBEPLERİ

- Başka kategori alanında start alınması.
- Bilinçli olarak tehlikeli sürüş.
- Yarışçılarla veya diğer kişilerle kavga etmek.
- Kısa yoldan gitmek ve yarış parkurundan sapmak.
- Yarış kurallarına aykırı bisikletle yarışmak.
- Kasksız yarışmak veya yarış içinde kaskını çıkarmak.
- Telsiz ve benzeri haberleşme aygıtlarını kullanmak.
- Kulaklık takmak, walkman, MP3 çalar ve benzeri aletleri kullanmak.

## İLETİŞİM

E-posta adresi: [altinozumtb@gmail.com](mailto:altinozumtb@gmail.com)

**Şerafettin KAYA** (Parkur Direktörü) 0533 412 59 53

**Ahmet ZÜMRE** (Gençlik Hizmetleri ve Spor İlçe Müdürü) 0533 496 90 32

**Hasan Tahsin BAKAN** (T.Bisiklet Federasyonu İl Temsilcisi) 0532 231 42 97